

Avignon, le 6 avril 2020

CRISE SANITAIRE COVID 19 : DES OUTILS NUMÉRIQUES POUR FACILITER LE RESPECT DES MESURES DE CONFINEMENT

Le Gouvernement met à la disposition des citoyens des outils numériques pour faciliter le respect des mesures de confinement :

- [L'attestation numérique de déplacement dérogatoire permet d'avoir l'attestation sur son smartphone](#)

Depuis aujourd'hui, un dispositif de création numérique de l'attestation de déplacement dérogatoire est **accessible en ligne sur www.interieur.gouv.fr** en complément des attestations papier toujours valables.

Après avoir complété le formulaire en ligne, **un fichier PDF** comprenant l'ensemble des informations **est alors généré**. En cas de contrôle, il suffit de présenter le QR Code situé en page 2 de ce document.

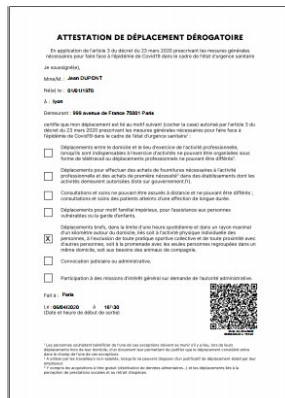

ATTESTATION DE DÉPLACEMENT DÉROGATOIRE

En application de l'article 2 de la loi n° 1045 du 23 mars 2020 (interdiction des mesures générales relatives pour des raisons de sécurité à la circulation des personnes dans les lieux ouverts au public).

Nom : **JEAN DUPONT**

Né(e) le : **01/01/1970**

À : **Paris**

Destinataire : **100 avenue de France 75011 Paris**

Je déclare que mon déplacement est lié à l'un des motifs suivants (cocher la case adéquate par l'article 2 de la loi n° 1045 du 23 mars 2020) et que je dispose d'un justificatif de déplacement dérogatoire sous forme de document numérique accessible sur mon smartphone :

- Déplacement entre le domicile et le lieu d'exercice de l'activité professionnelle, commerciale ou artisanale ou de mission (journalière ou ponctuelle) ou pour des raisons liées à l'activité professionnelle ou commerciale (notamment pour l'accès à l'ESR).
- Déplacement pour effectuer des achats de nourriture nécessaires à l'entretien personnel et des achats indispensables nécessaires (hors des déplacements pour les achats alimentaires) effectués dans les lieux ouverts au public.
- Constatation et soins ne pouvant être effectués à distance et ne pouvant être effectués, constatation et soins des personnes atteintes d'une affection de longue durée.
- Déplacement pour motif familial impérieux, pour l'assistance aux personnes handicapées ou aux personnes âgées.
- Déplacement lié, dans le cadre d'une mesure qualitative de durée et de régime restrictif (notamment dans le cadre de la loi n° 1045 du 23 mars 2020) à l'accomplissement d'une mission de service public, à l'exécution de toute pratique sportive collective et de tout exercice avec un caractère collectif et à l'accompagnement des personnes handicapées ou âgées.
- Constatation judiciaire ou administrative.
- Participation à des missions d'intérêt général ou demande de soutien administratif.

Page 2 / Page

Le : **06/04/2020** à **10:20**

Cette attestation est valide sur smartphone



QR Code à présenter
En cas de contrôle

Les données saisies servent uniquement à générer localement l'attestation sous forme numérique. **Aucune donnée personnelle n'est collectée et aucun fichier n'est constitué.**

- [Le site internet GEOPORTAIL permet de calculer le rayon de 1 kilomètre autour de son domicile](#)

Grâce au site <https://www.geoportail.gouv.fr/>, il est possible de calculer le rayon d'un kilomètre autour de son domicile où sont autorisés les déplacements brefs, liés à l'activité physique individuelle, à la promenade avec les membres du domicile ou encore aux besoins des animaux de compagnie.

Plus que jamais, il est essentiel de respecter strictement les gestes barrières et les règles de confinement décidées par le Gouvernement. Ces mesures sont indispensables car elles permettent de limiter le nombre de personnes infectées et le nombre de personnes admises dans nos hôpitaux.

Contact Presse
pref-communication@vaucluse.gouv.fr

CALCUL DU RAYON DE 1KM AUTOUR DE SON DOMICILE A L'AIDE DU SITE GEOPORTAIL <https://www.geoportail.gouv.fr/>

ETAPE 1 :
Sur la page d'accueil,
cliquer sur
CARTES puis
CARTE IGN

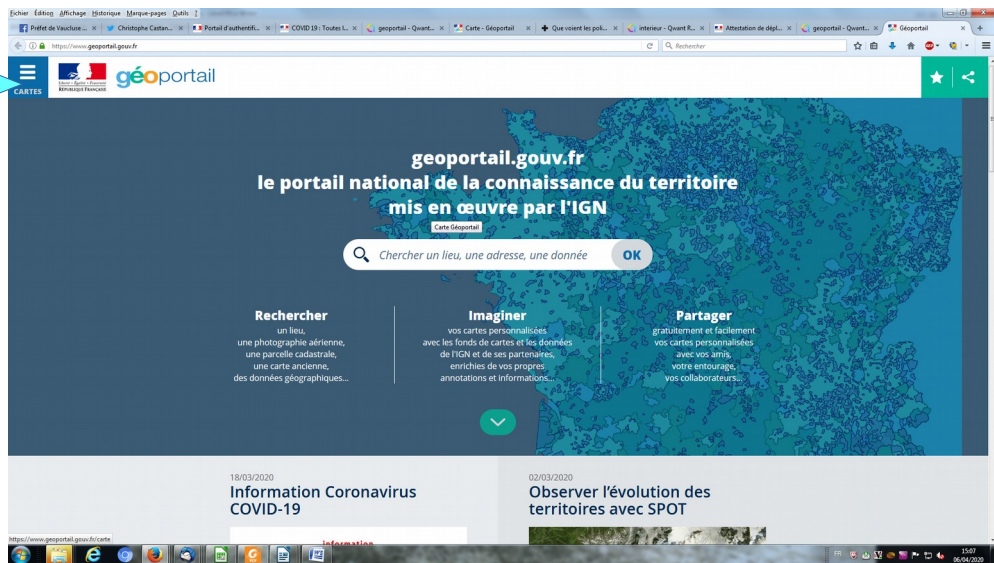

ETAPE 2 :
Cliquer sur OUTILS

ETAPE 3 :
Cliquer sur Mesures
Puis Calculer
Une isochrone

ETAPE 4 :
Cliquer sur isodistance

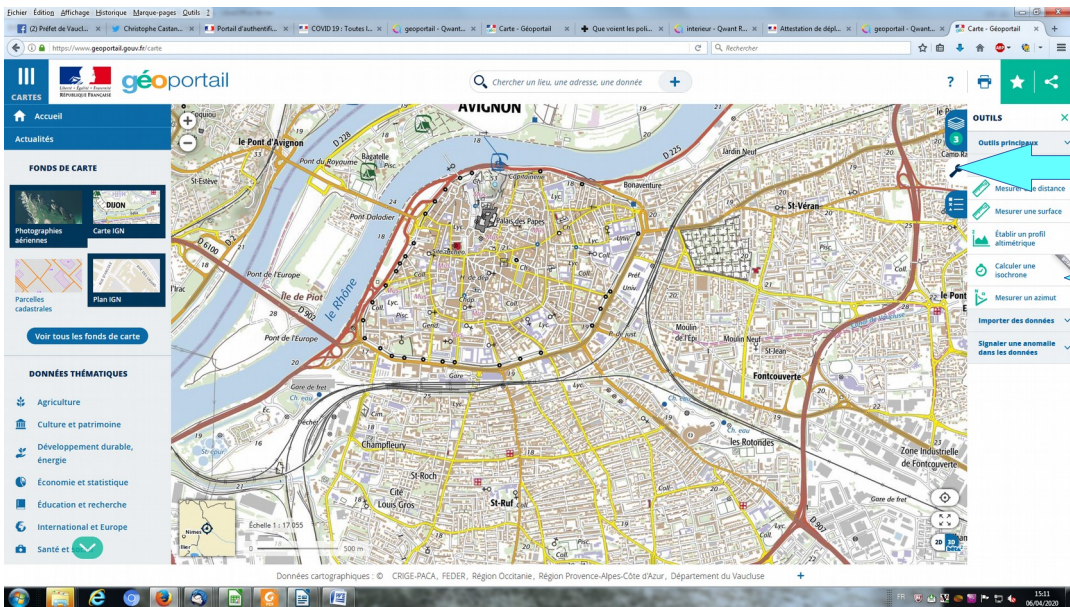

ETAPE 5 :
Entrer l'adresse du
domicile puis la
distance de 1 km
Puis « Calculer »

